

A photograph of a mountain landscape. In the foreground, there is a small, turquoise-colored lake. The middle ground shows a large, light-colored glacier or snowfield. The background features rugged, brownish mountains under a clear blue sky. The text is overlaid on the image.

*I ghiacciai trentini  
negli ultimi 200 anni*

*Trento, 9 ottobre 2015*

*Christian Casarotto*

**MUSE**  
Museo delle Scienze

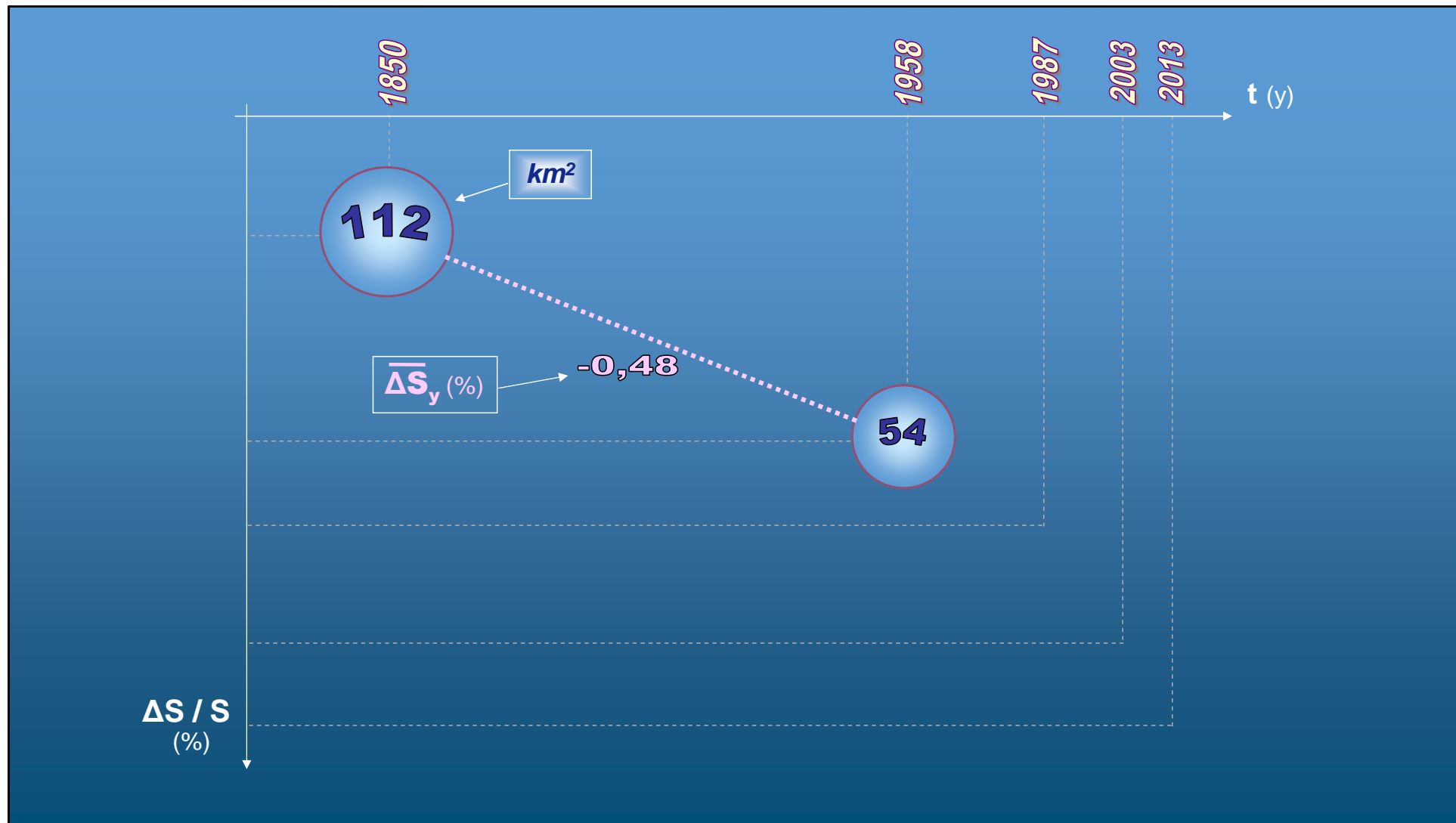

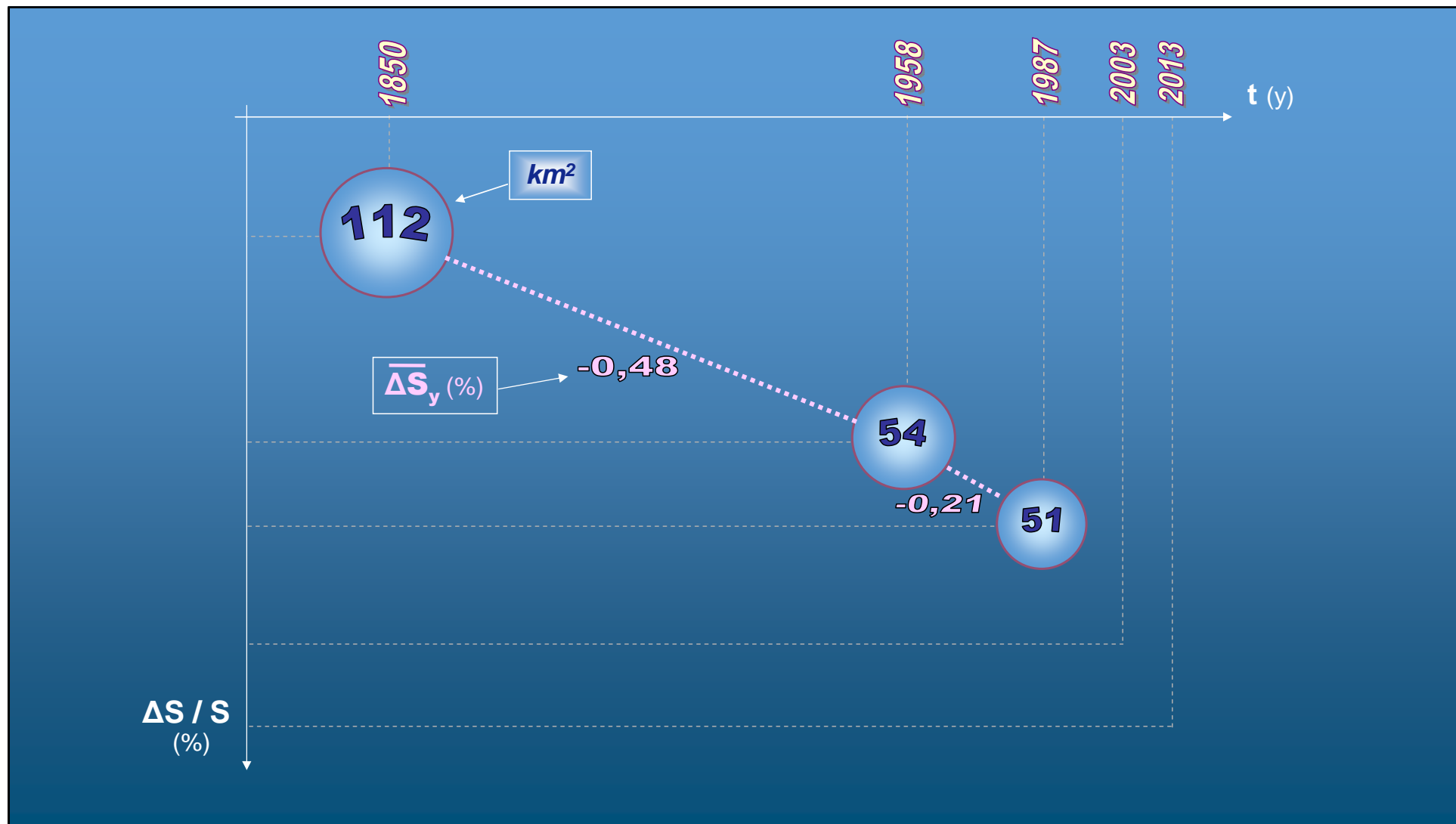

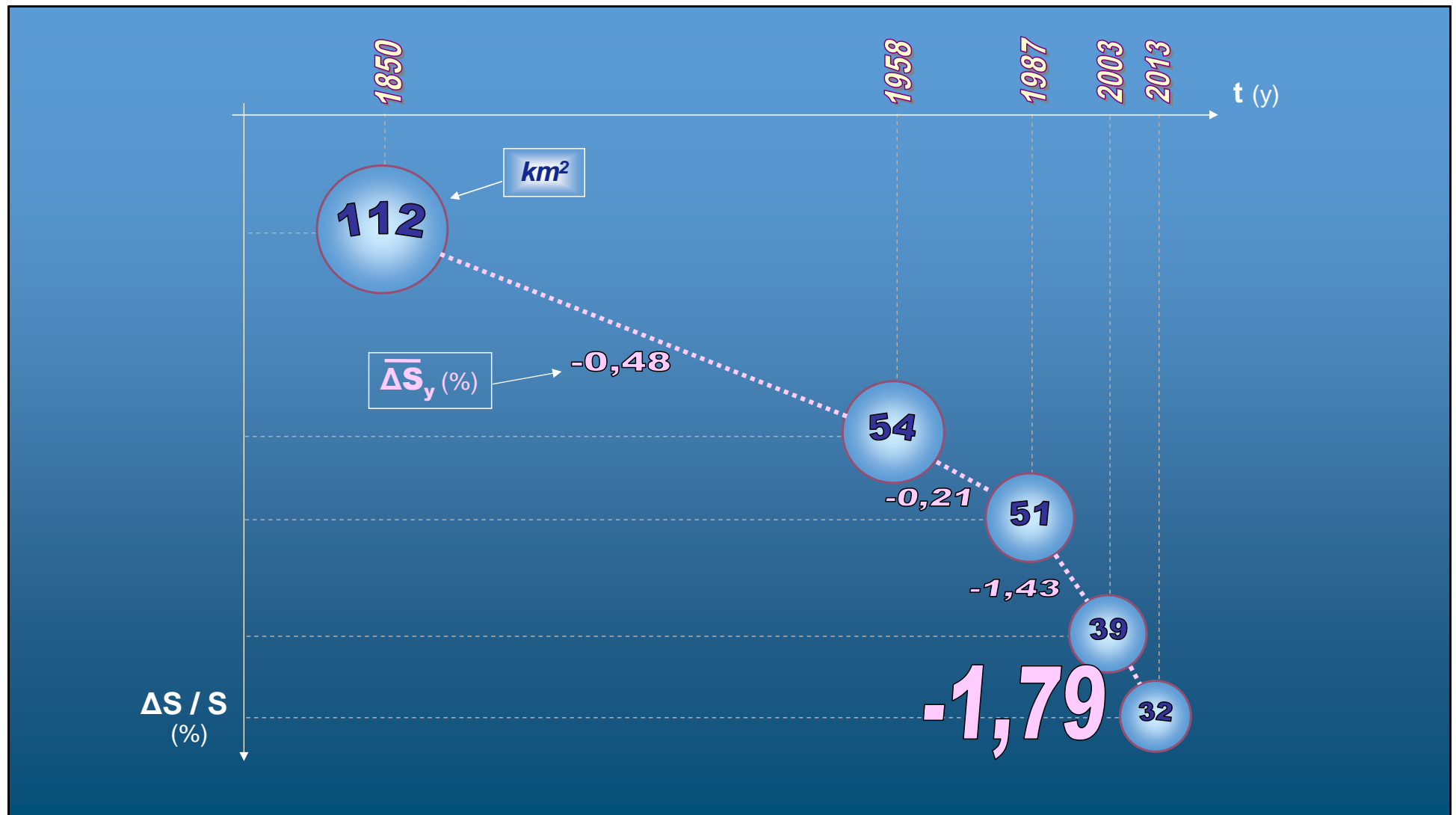



**67 ha**  
all'anno (2003-2013)



112 km<sup>2</sup>

Brescia

Verona

Google earth

Visita guidata

© 2015 Cnes/Spot Image  
© 2015 Google  
Image © 2015 DigitalGlobe

Data di acquisizione delle immagini: 4/11/2015 45°37'45.91"N 10°44'19.08"E elev 744 m alt 56.31 km

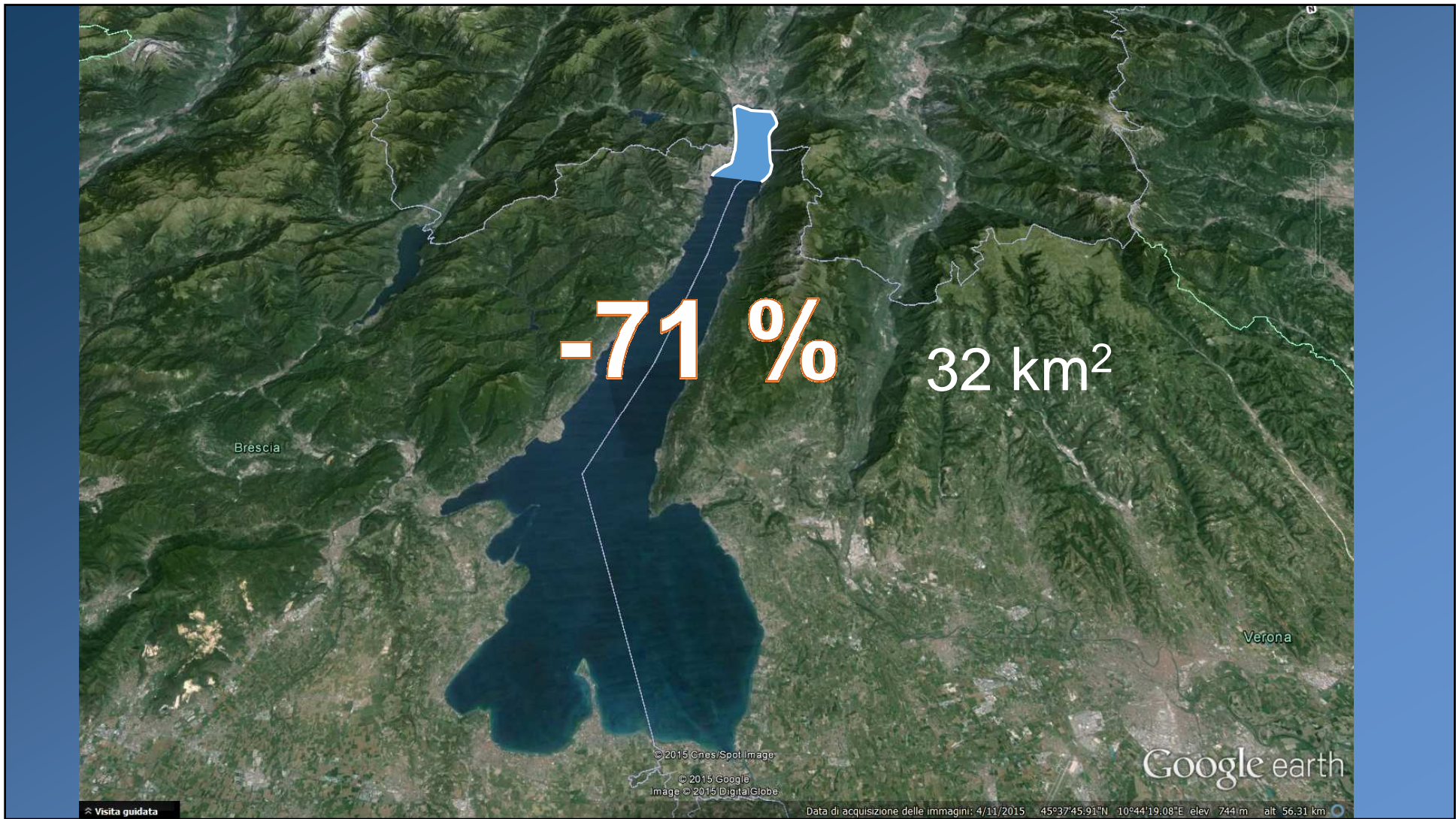



*La regola benedettina dell'"Ora et Labora" (Prega e lavora)*



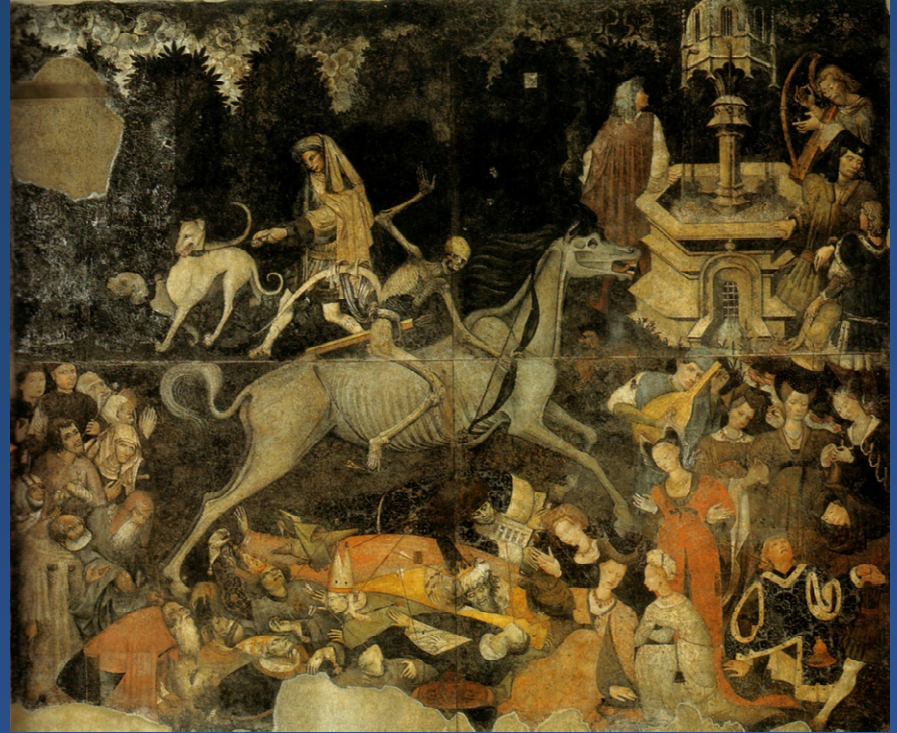

*Trionfo della Morte, 1446 circa Palazzo Abatellis, Palermo*

Cacciatori nella neve, Pieter Bruegel il Vecchio, 1565





*Laguna di Venezia. Anonimo, 1709*

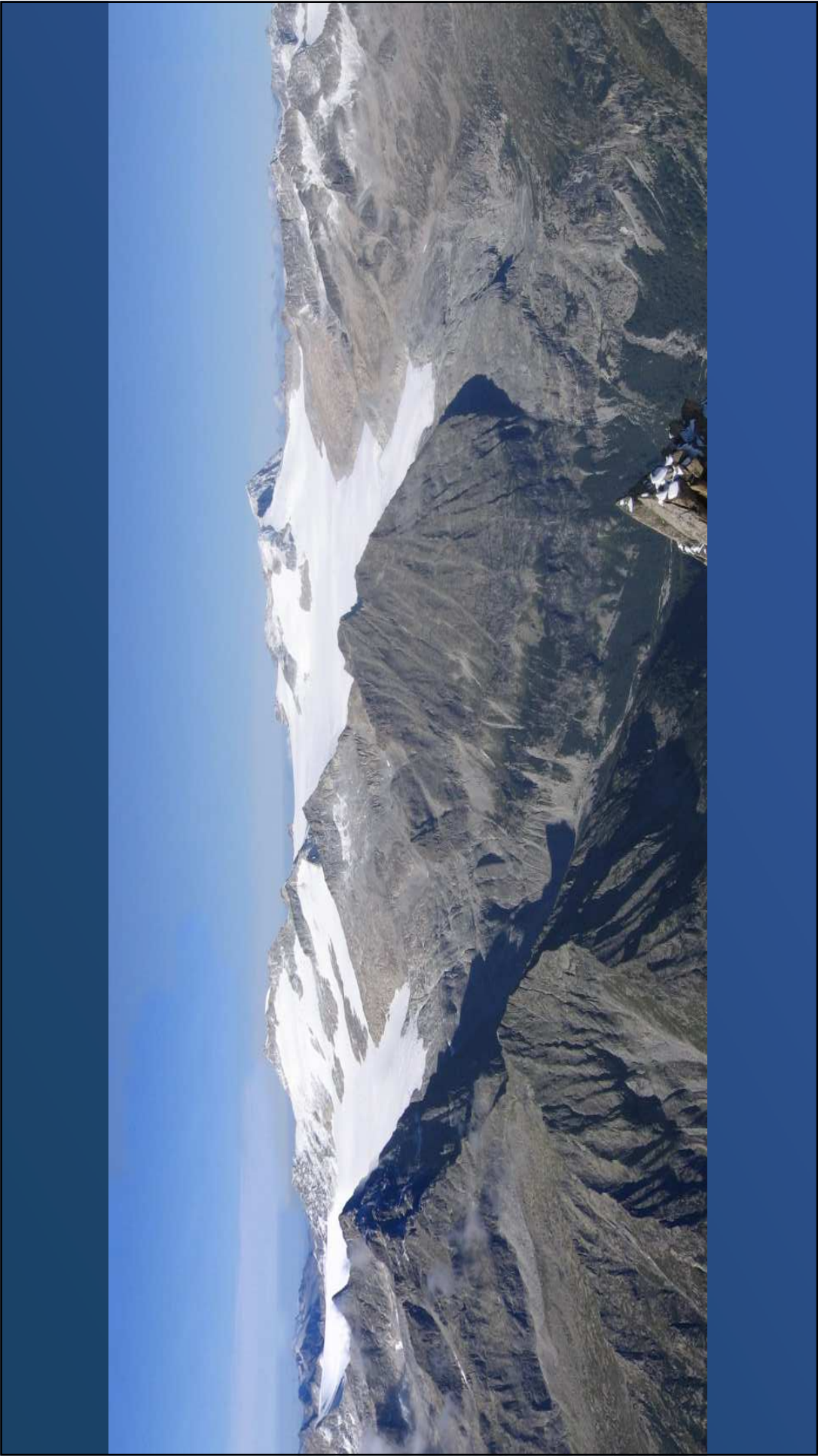

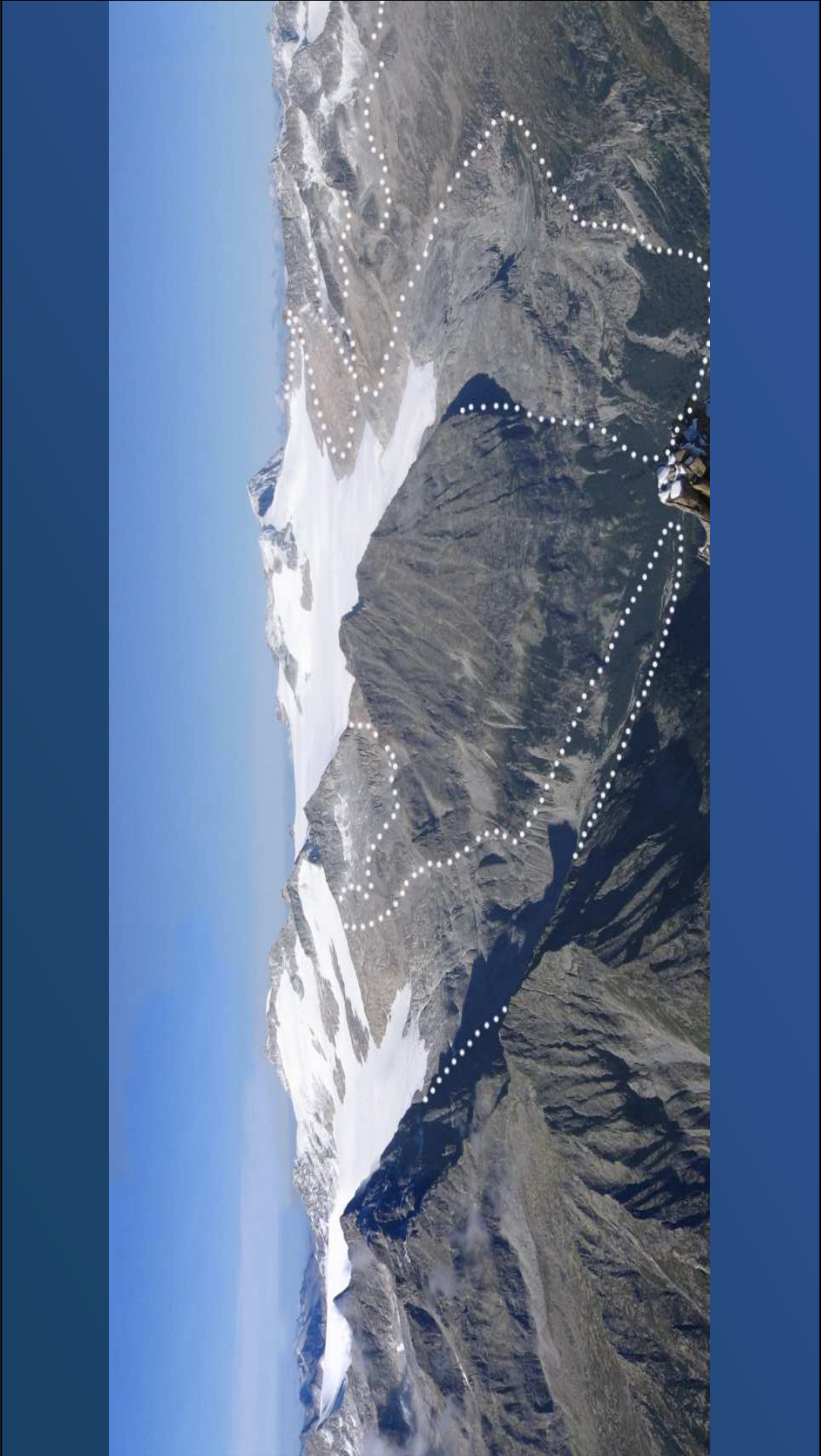

VERTICE TRIGONO- METRICO	RETE di 1° e di 2° ordine catastale	POSIZIONE		COORDINATE		Altitudine sul livello del mare Adriatico	Comune catastale
		miglio quadrato foglio di mappa	carta topografica al 100 mila al 25 mila	Y ordinate ovest -+	X ascisse sud -+		
VENEZIA Morena del ghiacciaio	- 1	Ovest IX-24 a=h	12	138	62.255,907 1.568,42	119.110,402 769,80	MORTASO
					+	+	450 40

MONOGRAFIA = Questo vertice trigonometrico si trova nei cespugli all'inizio del= la Val Genova, nelle immediate vicinanze del piede del ghiacciaio, sulla sponda

sinistra del ruscello che scende dal ghiacciaio e che forma con un altro ramo una piccola isola, denominata Venezia.

Dalla malga Bedolé nella Val Genova s'impiega circa 1 ora per raggiungere questo vertice.

E' probabile che detto vertice venga ricoperto coll'avanzare della morena del ghiacciaio.-

Nello zoccolo alto già esistente vennero interrati, sul posto del picchetto centrale, carbone cocci di vetro e di cotto e immurata a secco una pietra non lavorata, avente l'incisione K + V.

All'esterno venne eretta una piramide in pietra. =

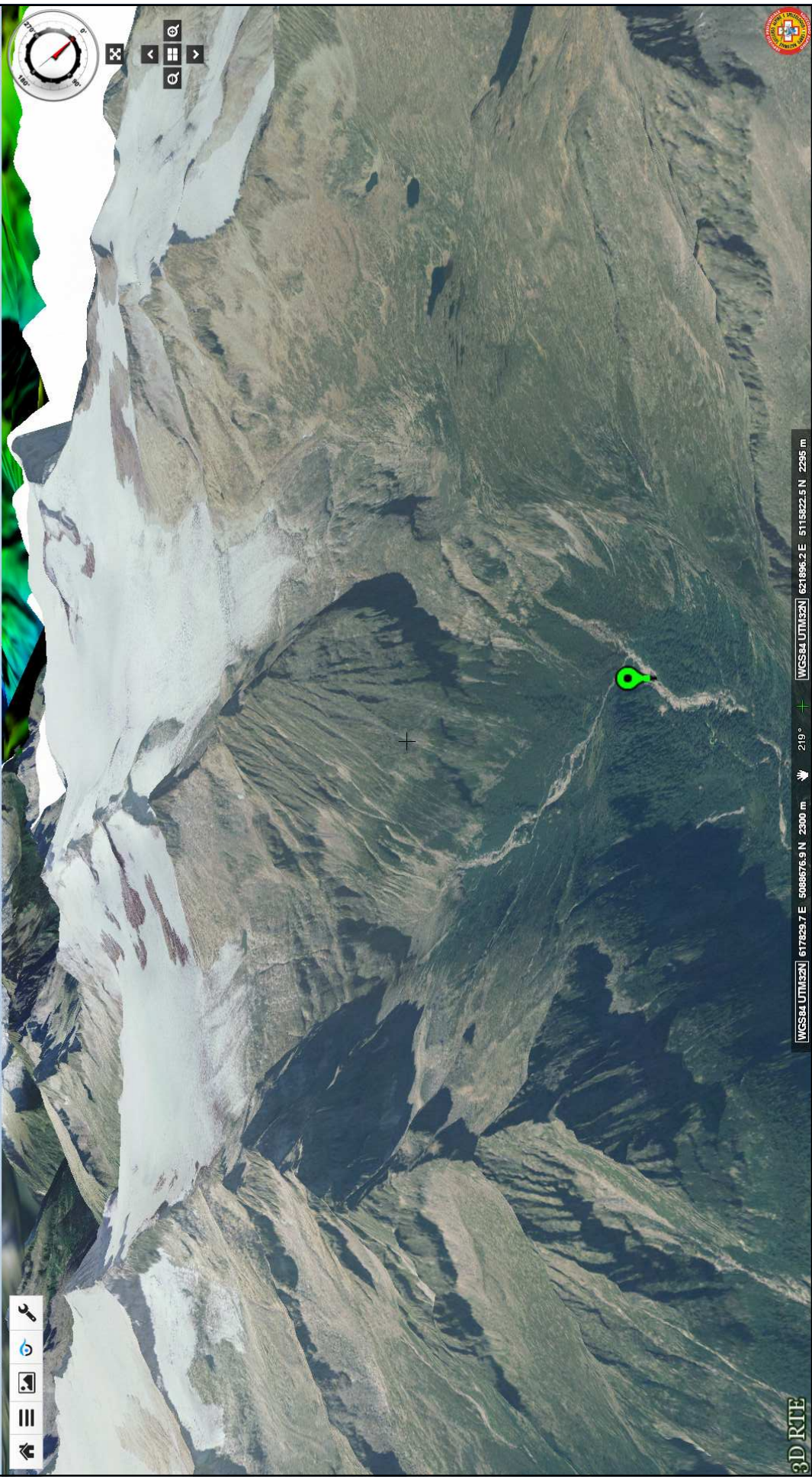

## Piccola Età Glaciale

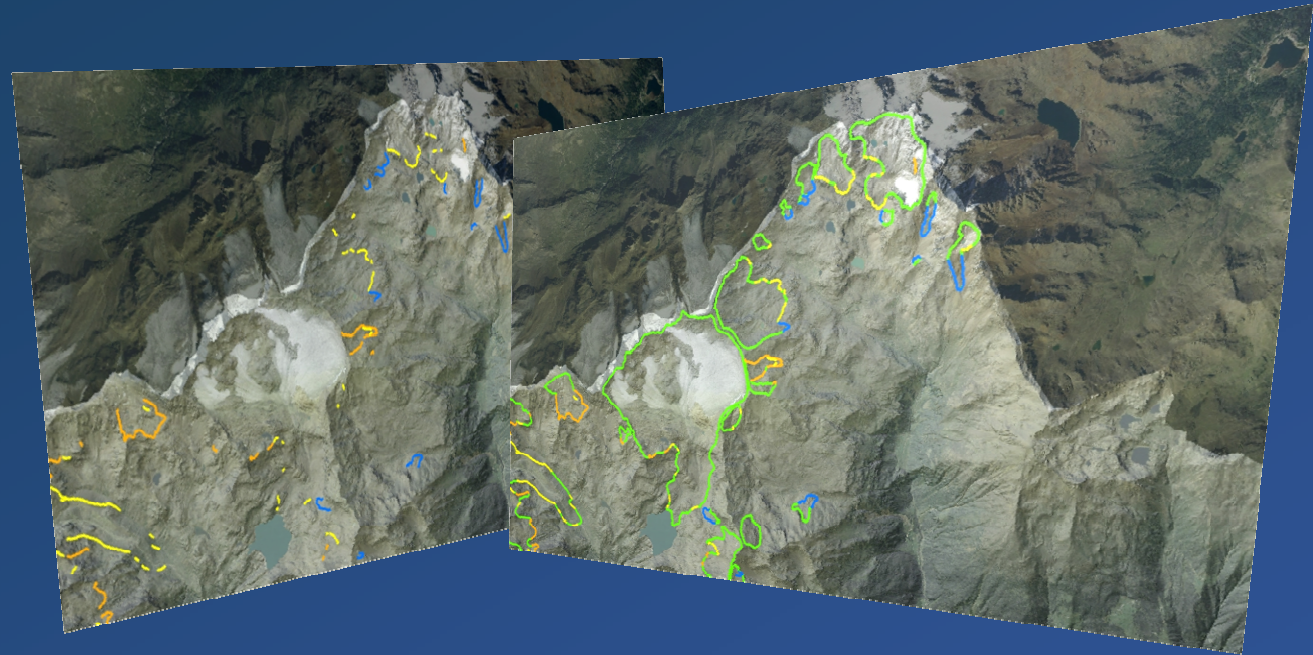

- morene
- depositi glaciali
- rock glaciers attivi
  
- rilevamenti sul terreno
- cartografia geologica e geomorfologica
- telerilevamento
- immagini e carte storiche



## Catasto dei Ghiacciai Italiani 1959 - 1962 (CGI-CNR)

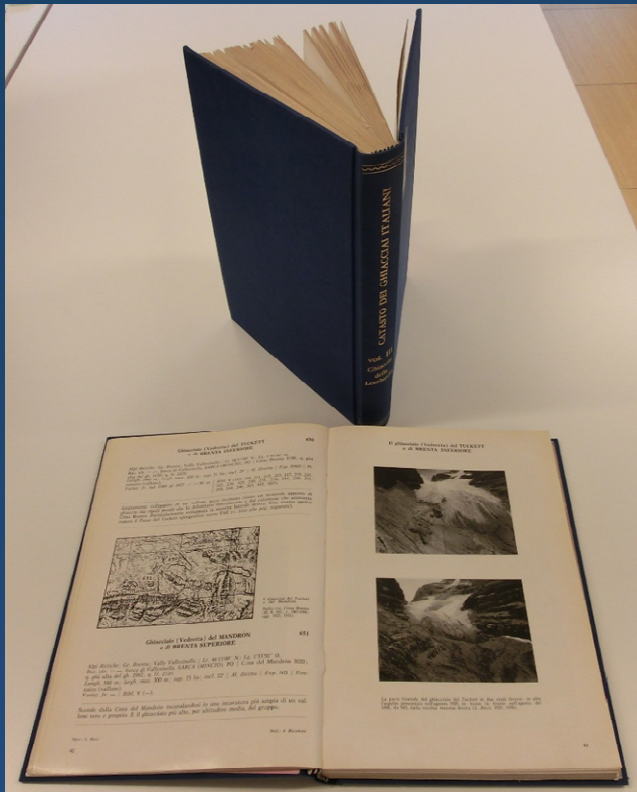

## Catasto SAT

Sistema Informativo Ambientale e Territoriale (S.I.A.T.) della PAT 1987

